

IDEJNI PROJEKT OSNOVNE ŠKOLE GRADA HVARA NA DOLCU IZMJENE

LOKACIJA :

GRAD HVAR, DOLAC, UL. IVE MILIČIĆA

GLAVNI PROJEKTANT :

CVJETKA PERONJA d.i.a.

ZORAN ZIDAARIĆ d.i.a.

PROJEKTANT SURADNIK :

LORENA KOVAČEVIĆ mag.ing.arch.

PROJEKTANTSKI URED :

DVA ARHITEKTA ZIDARIĆ d.o.o.

DATUM :

SVIBANJ, 2023.

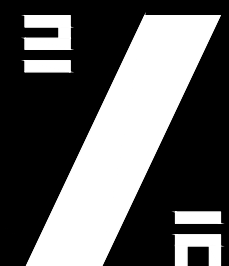
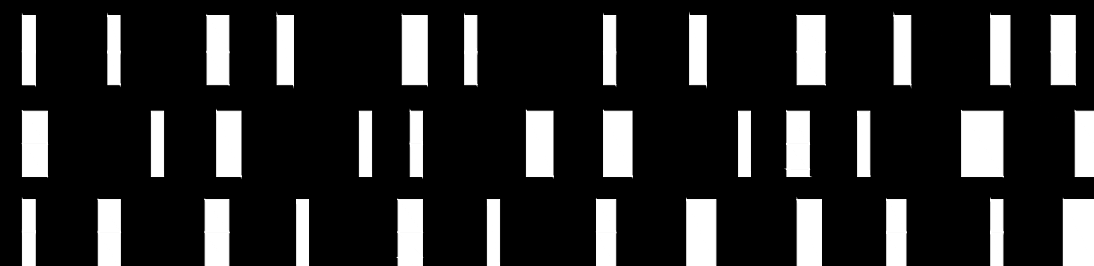

1. ZONE	LIST 1
2. PROGRAM I SHEMA	LIST 2
3. GEODETSKA SITUACIJA	LIST 3
4. SITUACIJA M 1:500	LIST 4
5. TLOCRT PODRUMA M 1:250	LIST 5
6. TLOCRT PRIZEMLJA M 1:250	LIST 6
7. TLOCRT 1.KATA M 1:250	LIST 7
8. TLOCRT 2.KATA M 1:250	LIST 8
9. TLOCRT KROVA M 1:250	LIST 9
10. PRESJEK 1-1 M 1:250	LIST 10
11. PRESJEK 2-2 M 1:250	LIST 11
12. PRESJEK 3-3 M 1:250	LIST 12
13. SJVERNO PROČELJE	LIST 13
14. JUŽNO PROČELJE	LIST 14
15. ZAPADNO PROČELJE	LIST 15
16. VIZUALIZACIJE	
17. PROGRAM I POVRŠINE	

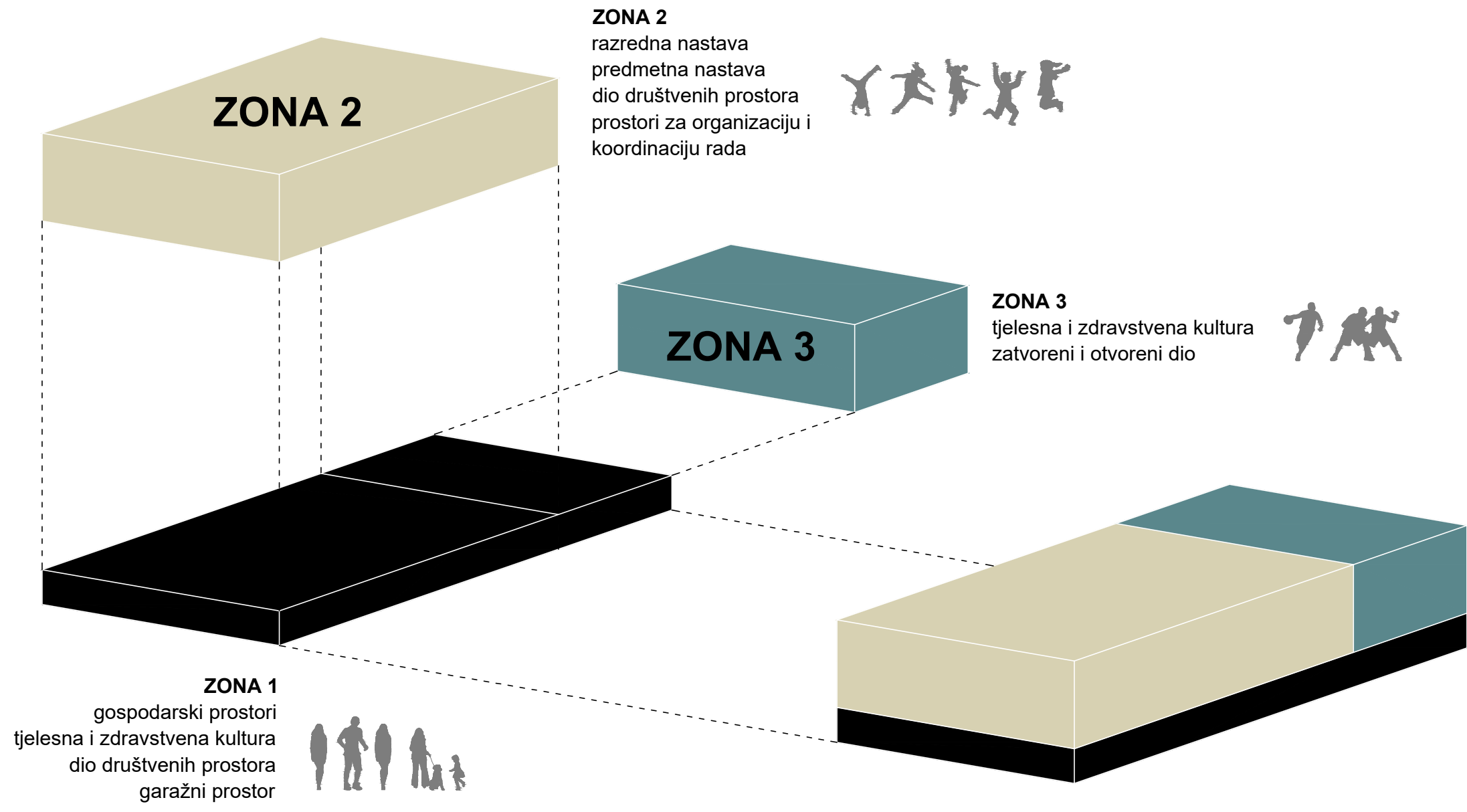

	DVA ARHITEKTA ZIDARIĆ d.o.o. VLAŠKA 83/1, HR - 10000 ZAGREB		NAZIV GRAFIČKOG PRIKAZA ZONE		
	INVESTITOR GRAD HVAR	ODGOVORNA OSOBA UREDA ZORAN ZIDARIĆ DIA	RAZINA IDEJNI	MJERILO	LIST
	NAZIV OSNOVNA ŠKOLA	GLAVNI PROJEKTANT CVJETKA PERONJA d.i.a.	MAPA ARHITEKTURA	DATUM I MJESTO ZAGREB, 2023.	
	LOKACIJA GRAD HVAR - DOLAC	SURADNICI LORENA KOVAČEVIĆ m.i.a.	ETAPA X	BP/ZOP Z-432/2022	

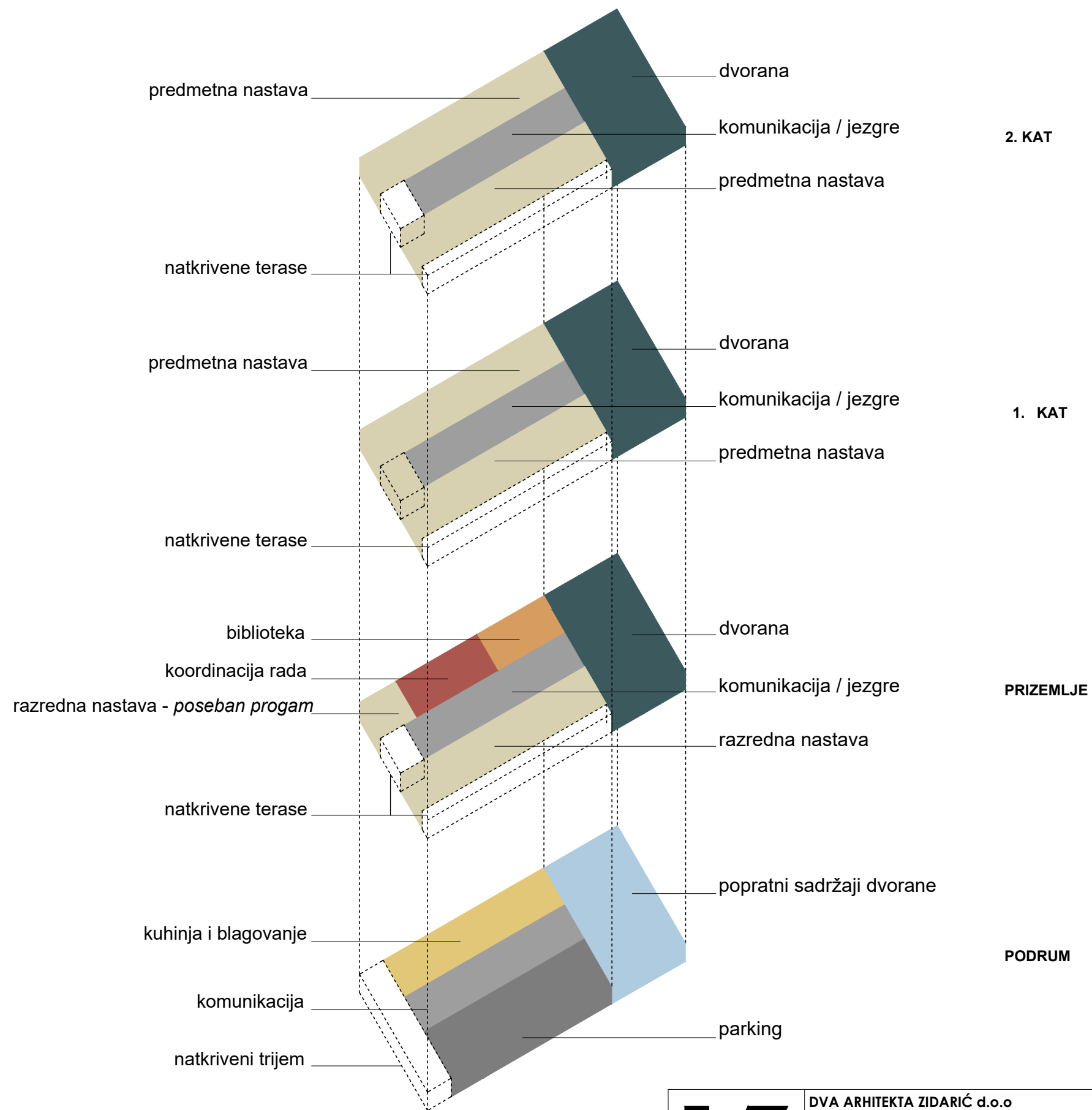

	DVA ARHITEKTA ZIDARIĆ d.o.o. VLAŠKA 83/1, HR - 10000 ZAGREB		NAZIV GRAFIČKOG PRIKAZA PROGRAM I SCHEME		
	INVESTITOR GRAD HVAR	ODGOVORNA OSOBA UREDA ZORAN ZIDARIĆ DIA	RAZINA IDEJNI	MJERILO	LIST
	NAZIV OSNOVNA ŠKOLA	GLAVNI PROJEKTANT CVJETKA PERONJA d.i.a.	MAPA ARHITEKTURA	DATUM I MJESTO ZAGREB, 2023.	
	LOKACIJA GRAD HVAR - DOLAC	SURADNICI LORENA KOVAČEVIĆ m.i.a.	ETAPA X	BP/ZOP Z-432/2022	

pješacki ulaz ± 0.00
korni ulaz ± 0.00
ulaz u garažu ± 0.00

Po+P+2
h= 14.25 m

h= 13.10 m

- 1. KOMBINIRANO IGRALIŠTE ZA KOŠARKU I RUKOMET 40 X 22 m
- 2. VJEŽBALIŠTE SA SPRAVAMA 405 m²
- 3. STAZA ZA TRČANJE 75 X 5 m

- popločenje
- zelenilo na parceli i zeleni pojas uz otvoreni bujični kanal
- bujični kanal
- operativna površina vatrogasaca sa obuhvatnim radiusima

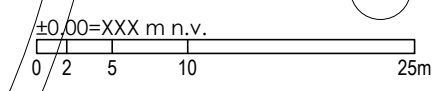

	DVA ARHITEKTA ZIDARIĆ d.o.o. VLAŠKA 83/1, HR - 10000 ZAGREB	NAZIV GRAFIČKOG PRIKAZA SITUACIJA		
	INVESTITOR GRAD HVAR	ODGOVORNA OSOBA UREDA ZORAN ZIDARIĆ DIA	RAZINA IDEJNI	MJERILO 1:500
	NAZIV OSNOVNA ŠKOLA	GLAVNI PROJEKTANT CVJETKA PERONJA d.i.a.	MAPA ARHITEKTURA	DATUM I MJESTO ZAGREB, 2023.
	LOKACIJA GRAD HVAR - DOLAC	SURADNICI LORENA KOVAČEVIĆ m.i.a.	ETAPA X	BP/ZOP Z-432/2022

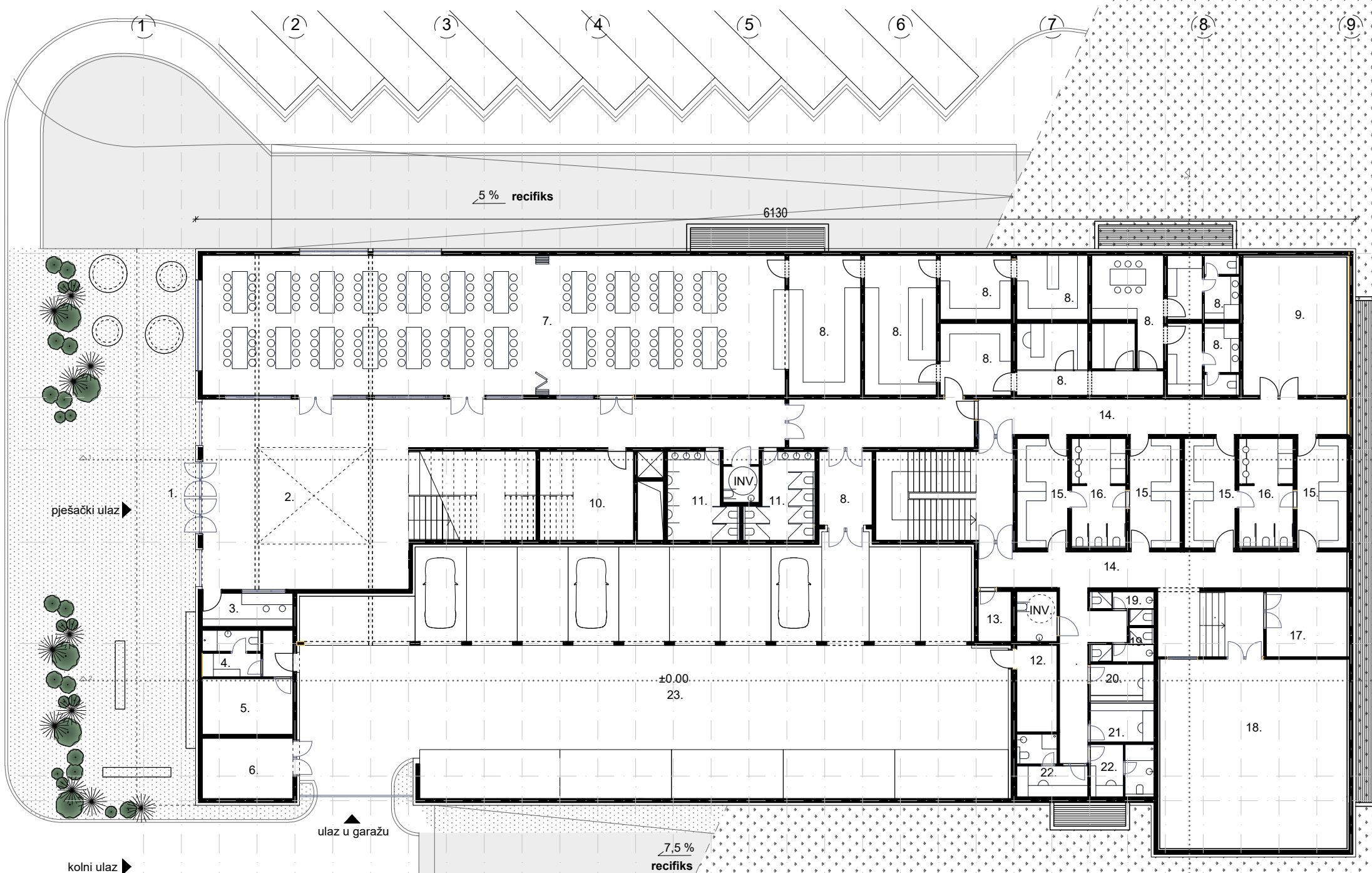

POPIS PROSTORIJA PODRUMA

- 1. TRIJEM
- 2. PVN
- 3. VRATARNICA
- 4. TEHNIČKO OSOBLJE
- 5. RADIONICA KUĆNOG MAJSTORA
- 6. OPĆE GOSP. SPREMIŠTE
- 7. BLAGOVAONICA
- 8. KUHINJSKI POGON
- 9. GRIJANJE, VENTILACIJA, PRIPREMA TOPLE VODE
- 10. SPREMIŠTE
- 11. SANITARIJE
- 12. OTPAD
- 13. SPREMIŠTE ČISTAČICA
- 14. HODNICI
- 15. SVLAČIONICE
- 16. SANITARIJE
- 17. SPREMIŠTE OPREME
- 18. MALA DVORANA
- 19. SANITARIJE IZ ČISTOG HODNIKA
- 20. AMBULANTA
- 21. DIJAGNOSTIKA/MJERENJE
- 22. KABINET I SANITARIJE PROFESORA
- 23. PARKING / GARAŽA

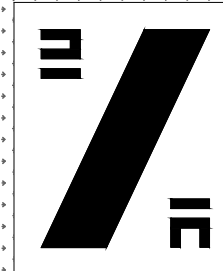

DVA ARHITEKTA ZIDARIĆ d.o.o
 VLAŠKA 83/1, HR - 10000 ZAGREB

INVESTITOR
 GRAD HVAR

NAZIV
 OSNOVNA ŠKOLA

LOKACIJA
 GRAD HVAR - DOLAC

NAZIV GRAFIČKOG PRIKAZA
TLOCRT PODRUMA

ODGOVORNA OSOBA UREDA ZORAN ZIDARIĆ DIA	RAZINA IDEJNI	MJERILO 1:250	LIST
GLAVNI PROJEKTANT CVJETKA PERONJA d.i.a.	MAPA ARHITEKTURA	DATUM I MJESTO ZAGREB, 2023.	
SURADNICI LORENA KOVAČEVIĆ m.i.a.	ETAPA X	BP/ZOP Z-432/2022	

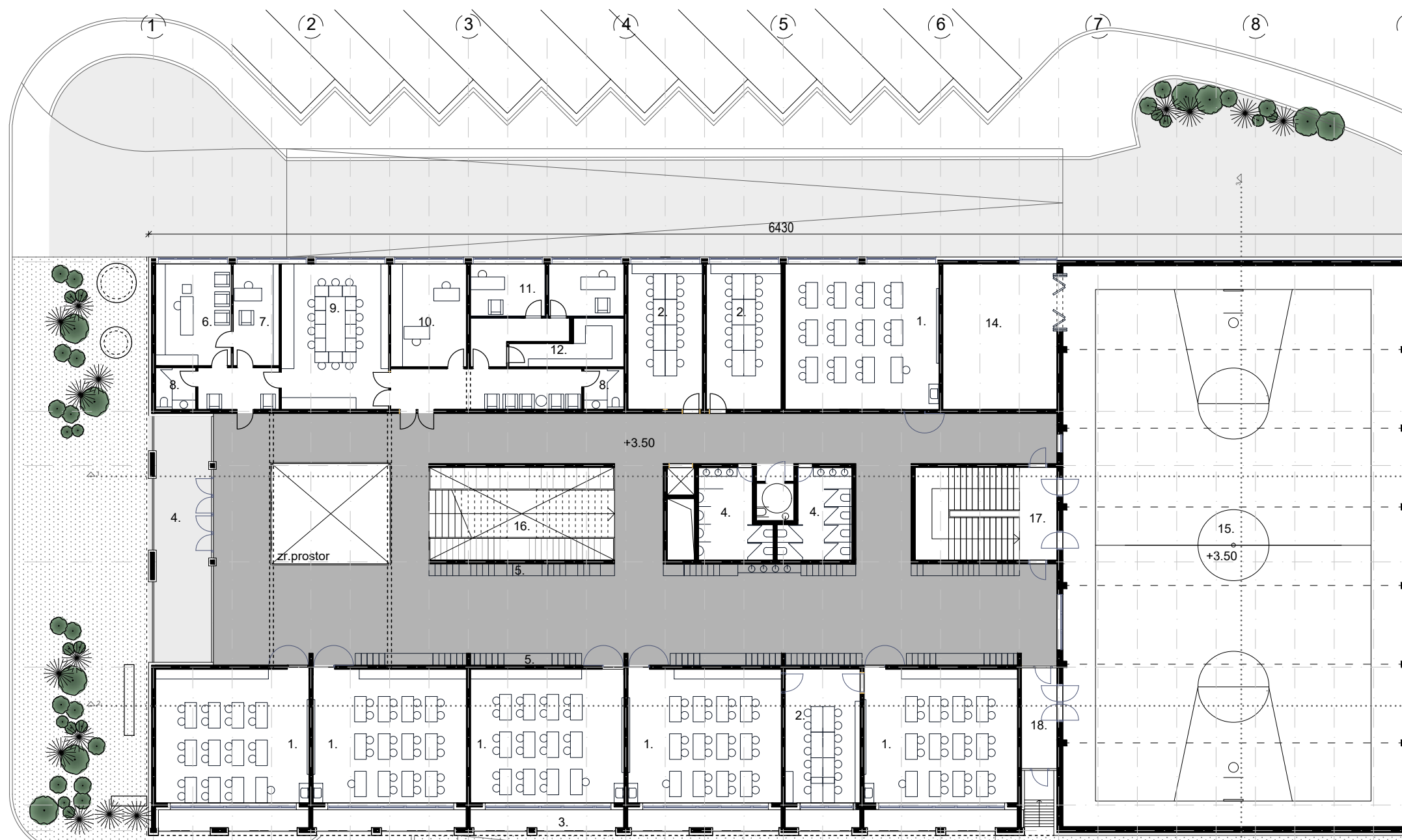

POPIS PROSTORIJA PRIZEMLJA

- 1. RAZREDNA NASTAVA
- 2. KABINETI
- 3. NATKRIVENE TERASE UČIONICA
- 4. SANITARNI ČVOR M/Ž/INV.
- 5. GARDEROBA UČENIKA
- 6. RAVNATELJICA
- 7. TAJNIŠTVO
- 8. SANITARIJE PROFESORA
- 9. ZBORNICA
- 10. ADMINISTRACIJA
- 11. STRUČNA SLUŽBA
- 12. ARHIVA
- 13. BIBLIOTEKA
- 14. SPREMNICE SPRAVA
- 15. ŠKOLSKA DVORANA
- 16. GLAVNO STUBIŠTE
- 17. SANITARNI ČVOR M/Ž/INV.
- 18. SPOREDNI IZLAZ

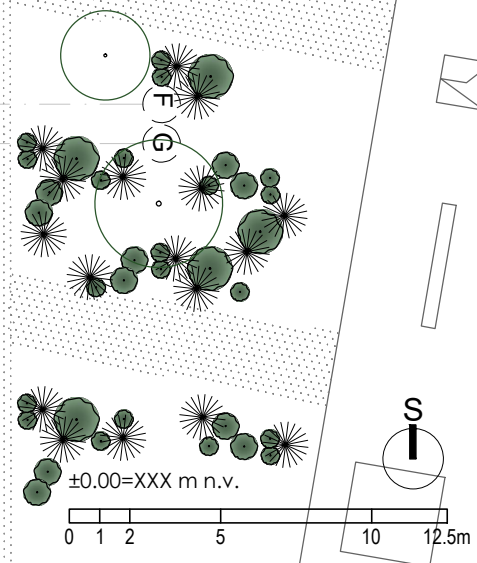

	DVA ARHITEKTA ZIDARIĆ d.o.o. VLAŠKA 83/1, HR - 10000 ZAGREB		NAZIV GRAFIČKOG PRIKAZA TLOCRT PRIZEMLJA		
	INVESTITOR GRAD HVAR	ODGOVORNA OSOBA UREDA ZORAN ZIDARIĆ DIA	RAZINA IDEJNI	MJERILO 1:250	LIST
	NAZIV OSNOVNA ŠKOLA	GLAVNI PROJEKTANT CVJETKA PERONJA d.i.a.	MAPA ARHITEKTURA	DATUM I MJESTO ZAGREB, 2023.	
	LOKACIJA GRAD HVAR - DOLAC	SURADNICI LORENA KOVAČEVIĆ m.i.a.	ETAPA X	BP/ZOP Z-432/2022	

(1) (2) (3) (4) (5) (6) (7) (8) (9)

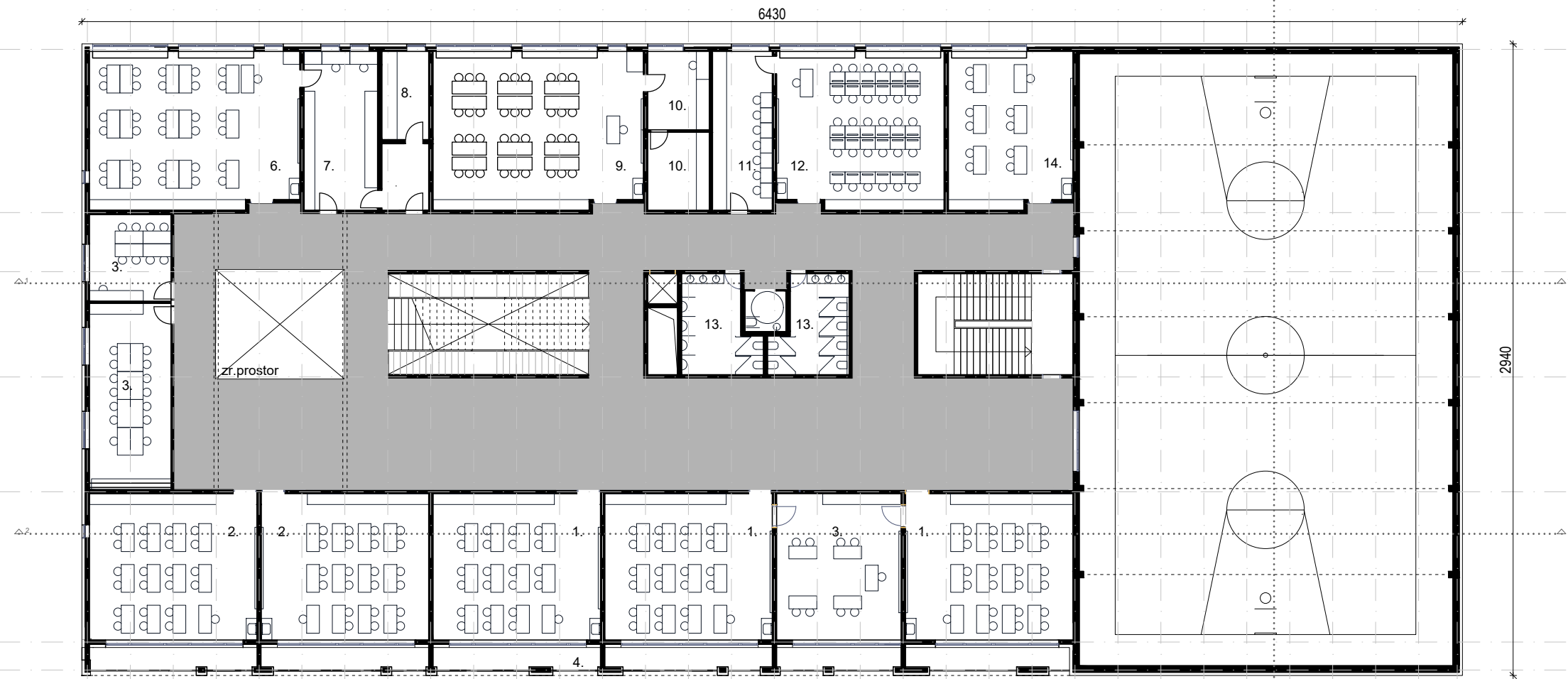

(A)
(B)
(C)
(D)
(E)
(F)
(G)

POPIS PROSTORIJA 1.KATA

- 1. RAZREDNA NASTAVA
- 2. PREDMETNA NASTAVA
- 3. KABINETS
- 4. NATKRIVENE TERASE UČIONICA
- 5. GAREDEROBA UČENIKA
- 6. UČIONICA KEM. FIZ. I BIO.
- 7. KABINET ZA KEM.FIZ.BIO.
- 8. SPREMIŠTE OPREME PRVE POMOĆI
- 9. UČIONICA ZA TEHNIČKI
- 10. KABINET I SPREMIŠTE - TEHNIČKI
- 11. KABINET ZA INFORMATIKU
- 12. UČIONICA ZA INFORMATIKU
- 13. SANITARNI ČVOR MŽ/INV
- 14. UČIONICA ZA UČENIKE S POSEBNIM POTREBAMA

±0.00=XXX m n.v.

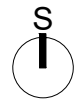
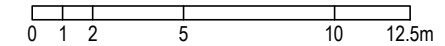

	DVA ARHITEKTA ZIDARIĆ d.o.o VLAŠKA 83/1, HR - 10000 ZAGREB	NAZIV GRAFIČKOG PRIKAZA TLOCRT 1.KATA		
	INVESTITOR GRAD HVAR	ODGOVORNA OSOBA UREDA ZORAN ZIDARIĆ DIA	RAZINA IDEJNI	MJERILO 1:250
	NAZIV OSNOVNA ŠKOLA	GLAVNI PROJEKTANT CVJETKA PERONJA d.i.a.	MAPA ARHITEKTURA	DATUM I MJESTO ZAGREB, 2023.
	LOKACIJA GRAD HVAR - DOLAC	SURADNICI LORENA KOVAČEVIĆ m.i.a.	ETAPA X	BP/ZOP Z-432/2022

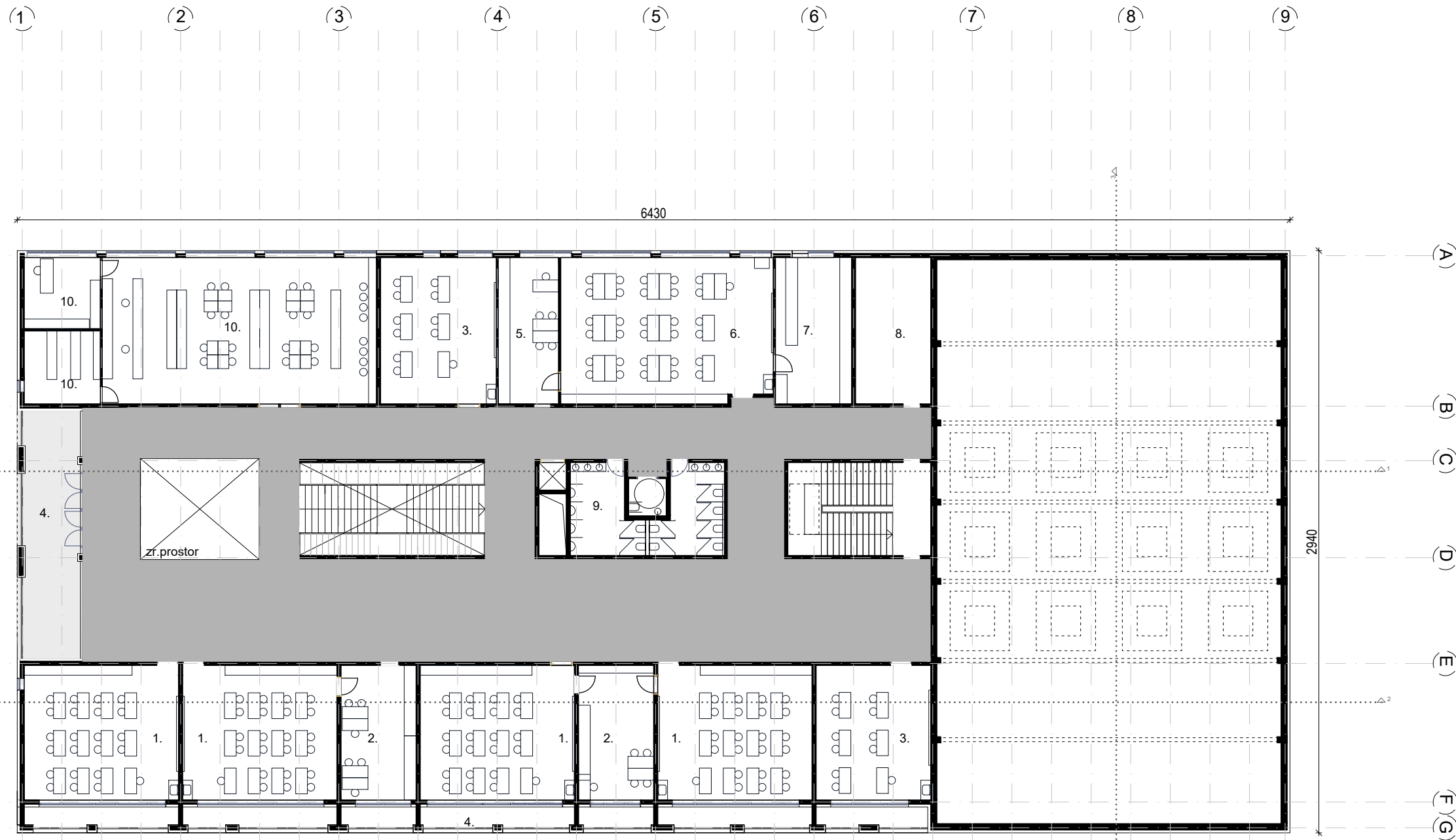

POPIS PROSTORIJA 2.KATA

- 1. PREDETNNA NASTAVA
- 2. KABINETI
- 3. UČIONICA ZA IZBORNE PREDMETE
- 4. NATKRIVENA TERASA UČIONICA
- 5. KABINET ZA LIKOVNI I GLAZBENI
- 6. UČIONICA ZA LIKOVNI I GLAZBENI
- 7. SPREMIŠTE ZA LIKOVNI I GLAZBENI
- 8. SPREMIŠTE ZA SPREMAČICE
- 9. SANITARIJE MŽ/INV.
- 10. BIBLIOTEKA

±0.00=XXX m n.v.

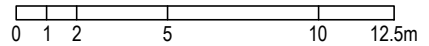

	DVA ARHITEKTA ZIDARIĆ d.o.o		NAZIV GRAFIČKOG PRIKAZA		
	VLAŠKA 83/1, HR - 10000 ZAGREB		TLOCRT 2.KATA		
	INVESTITOR	GRAD HVAR	ODGOVORNA OSOBA UREDA	RAZINA	MJERILO
			ZORAN ZIDARIĆ DIA	IDEJNI	1:250
NAZIV	OSNOVNA ŠKOLA	GLAVNI PROJEKTANT	MAPA	DATUM I MJESTO	
		CVJETKA PERONJA d.i.a.	ARHITEKTURA	ZAGREB, 2023.	
LOKACIJA	GRAD HVAR - DOLAC	SURADNICI	ETAPA	BP/ZOP	
		LORENA KOVAČEVIĆ m.i.a.	X	Z-432/2022	

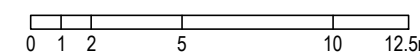
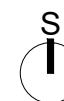
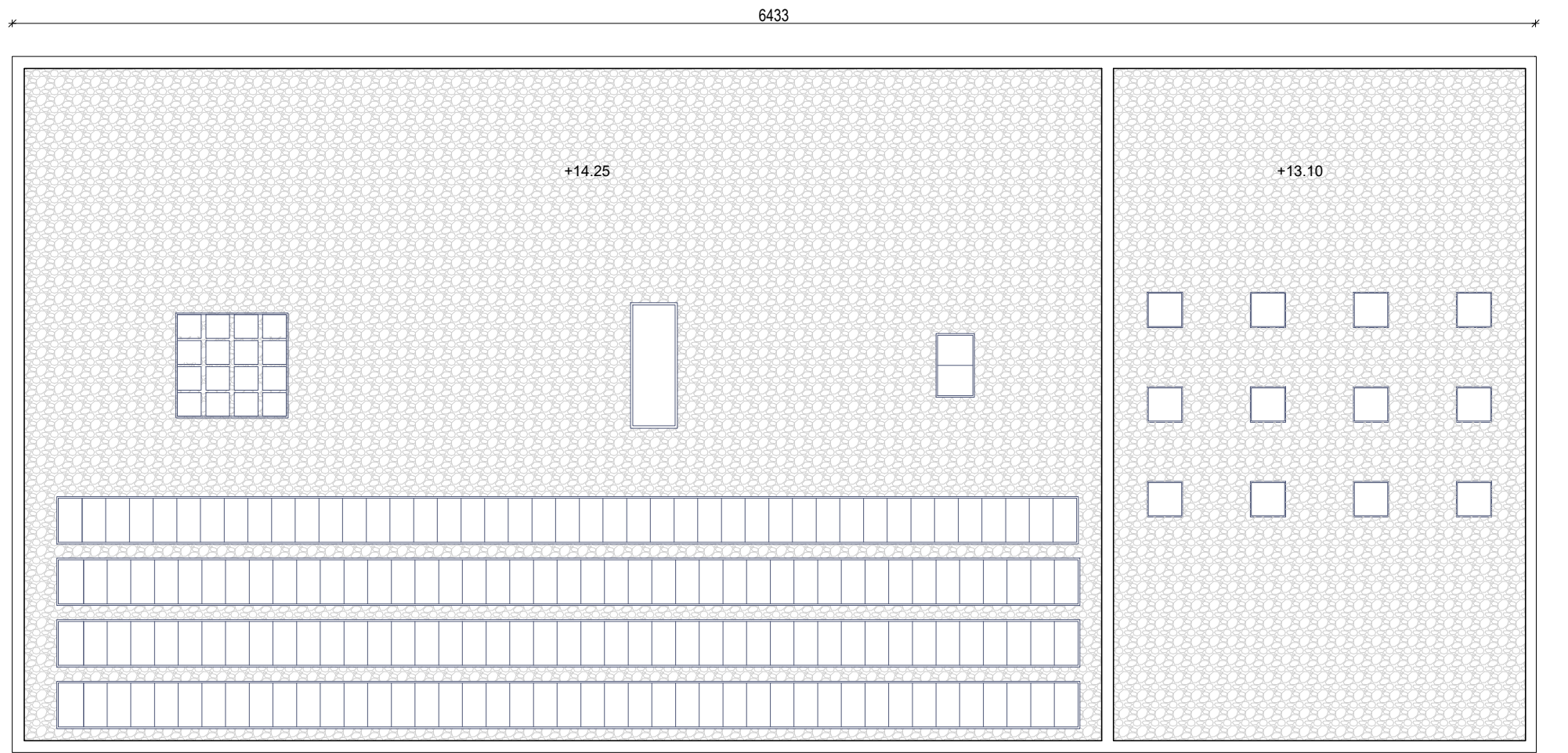

	DVA ARHITEKTA ZIDARIĆ d.o.o VLAŠKA 83/1, HR - 10000 ZAGREB		NAZIV GRAFIČKOG PRIKAZA TLOCRT KROVA		
	INVESTITOR GRAD HVAR	ODGOVORNA OSOBA UREDA ZORAN ZIDARIĆ DIA	RAZINA IDEJNI	MJERILO 1:250	LIST
	NAZIV OSNOVNA ŠKOLA	GLAVNI PROJEKTANT CVJETKA PERONJA d.i.a.	MAPA ARHITEKTURA	DATUM I MJESTO ZAGREB, 2023.	
	LOKACIJA GRAD HVAR - DOLAC	SURADNICI LORENA KOVAČEVIĆ m.i.a.	ETAPA X	BP/ZOP Z 432/2022	

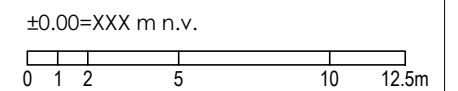
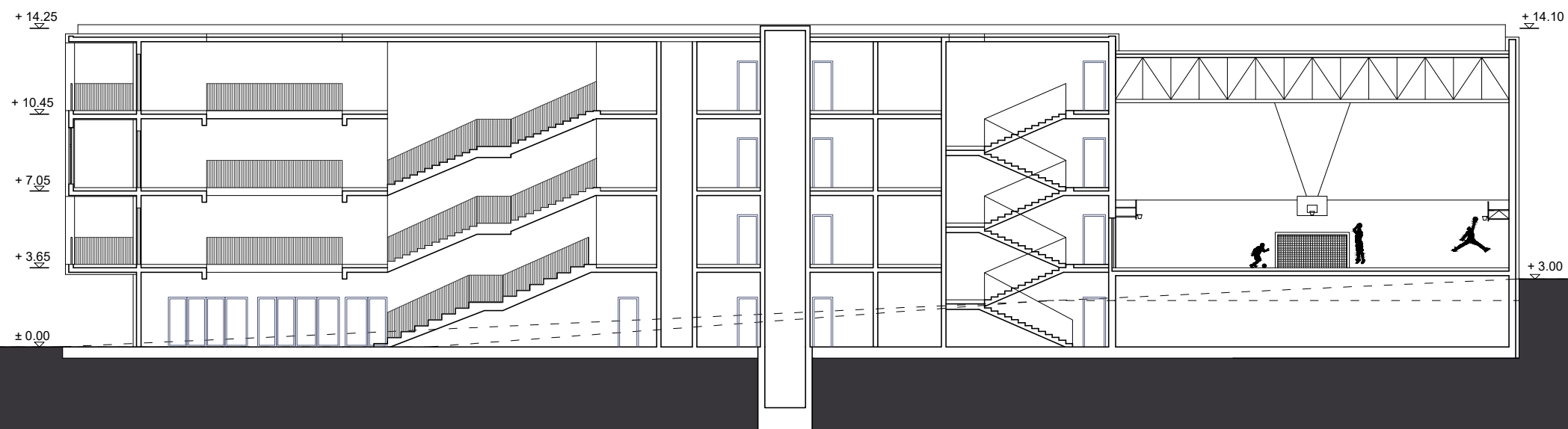

	DVA ARHITEKTA ZIDARIĆ d.o.o VLAŠKA 83/1, HR - 10000 ZAGREB		NAZIV GRAFIČKOG PRIKAZA PRESJEK 1-1		
	INVESTITOR GRAD HVAR	ODGOVORNA OSOBA UREDA ZORAN ZIDARIĆ DIA	RAZINA IDEJNI	MJERILO 1:250	LIST
	NAZIV OSNOVNA ŠKOLA	GLAVNI PROJEKTANT CVJETKA PERONJA d.i.a.	MAPA ARHITEKTURA	DATUM I MJESTO ZAGREB, 2023.	
	LOKACIJA GRAD HVAR - DOLAC	SURADNICI LORENA KOVAČEVIĆ m.i.a.	ETAPA X	BP/ZOP Z-432/2022	

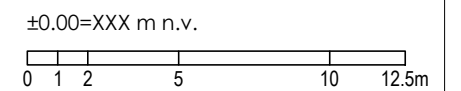
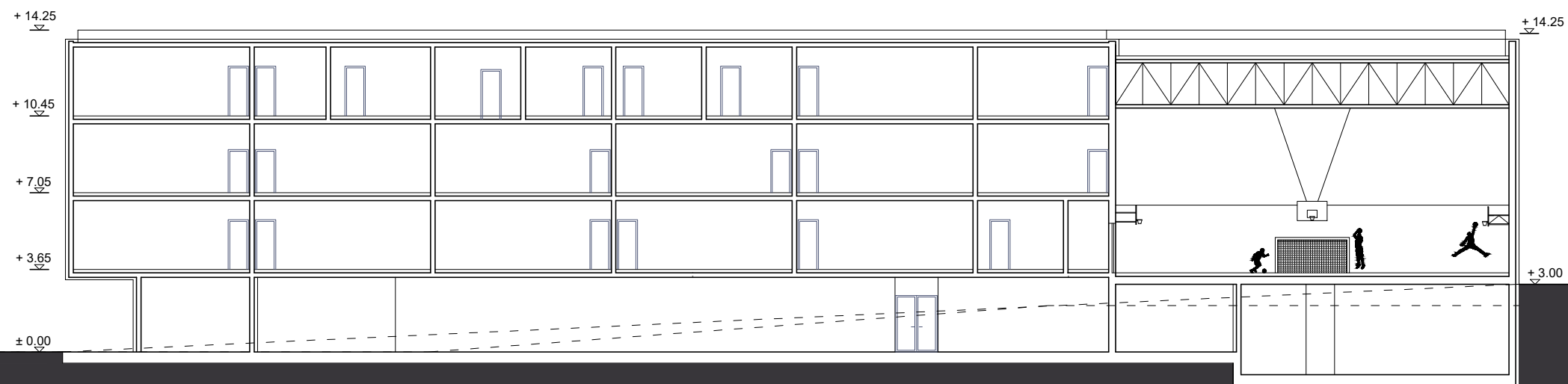

	DVA ARHITEKTA ZIDARIĆ d.o.o VLAŠKA 83/1, HR - 10000 ZAGREB		NAZIV GRAFIČKOG PRIKAZA PRESJEK 2-2		
	INVESTITOR GRAD HVAR	ODGOVORNA OSOBA UREDA ZORAN ZIDARIĆ DIA	RAZINA IDEJNI	MJERILO 1:250	LIST
	NAZIV OSNOVNA ŠKOLA	GLAVNI PROJEKTANT CVJETKA PERONJA d.i.a.	MAPA ARHITEKTURA	DATUM I MJESTO ZAGREB, 2023.	
	LOKACIJA GRAD HVAR - DOLAC	SURADNICI LORENA KOVAČEVIĆ m.i.a.	ETAPA X	BP/ZOP Z-432/2022	

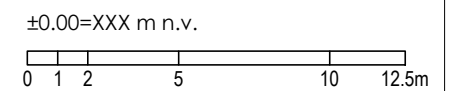
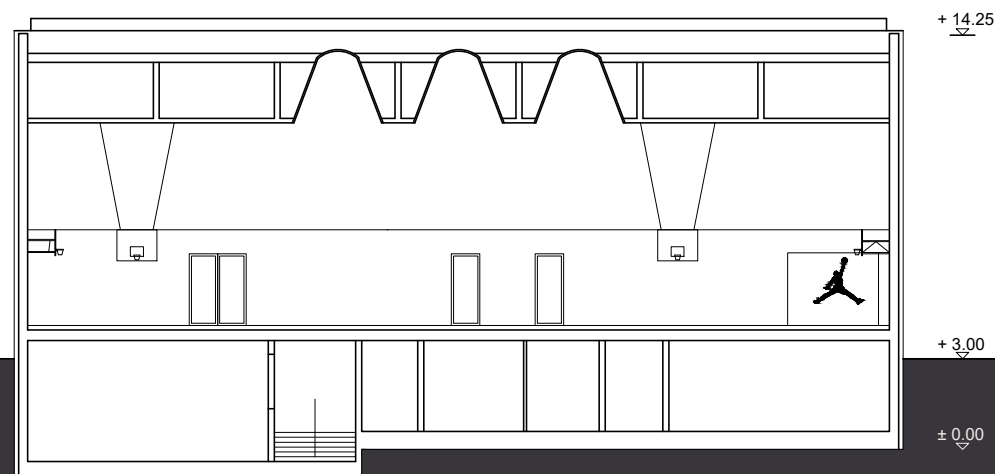

	DVA ARHITEKTA ZIDARIĆ d.o.o VLAŠKA 83/1, HR - 10000 ZAGREB		NAZIV GRAFIČKOG PRIKAZA PRESJEK 3-3		
	INVESTITOR GRAD HVAR	ODGOVORNA OSOBA UREDA ZORAN ZIDARIĆ DIA	RAZINA IDEJNI	MJERILO 1:250	LIST
	NAZIV OSNOVNA ŠKOLA	GLAVNI PROJEKTANT CVJETKA PERONJA d.i.a.	MAPA ARHITEKTURA	DATUM I MJESTO ZAGREB, 2023.	
	LOKACIJA GRAD HVAR - DOLAC	SURADNICI LORENA KOVAČEVIĆ m.i.a.	ETAPA X	BP/ZOP Z-432/2022	

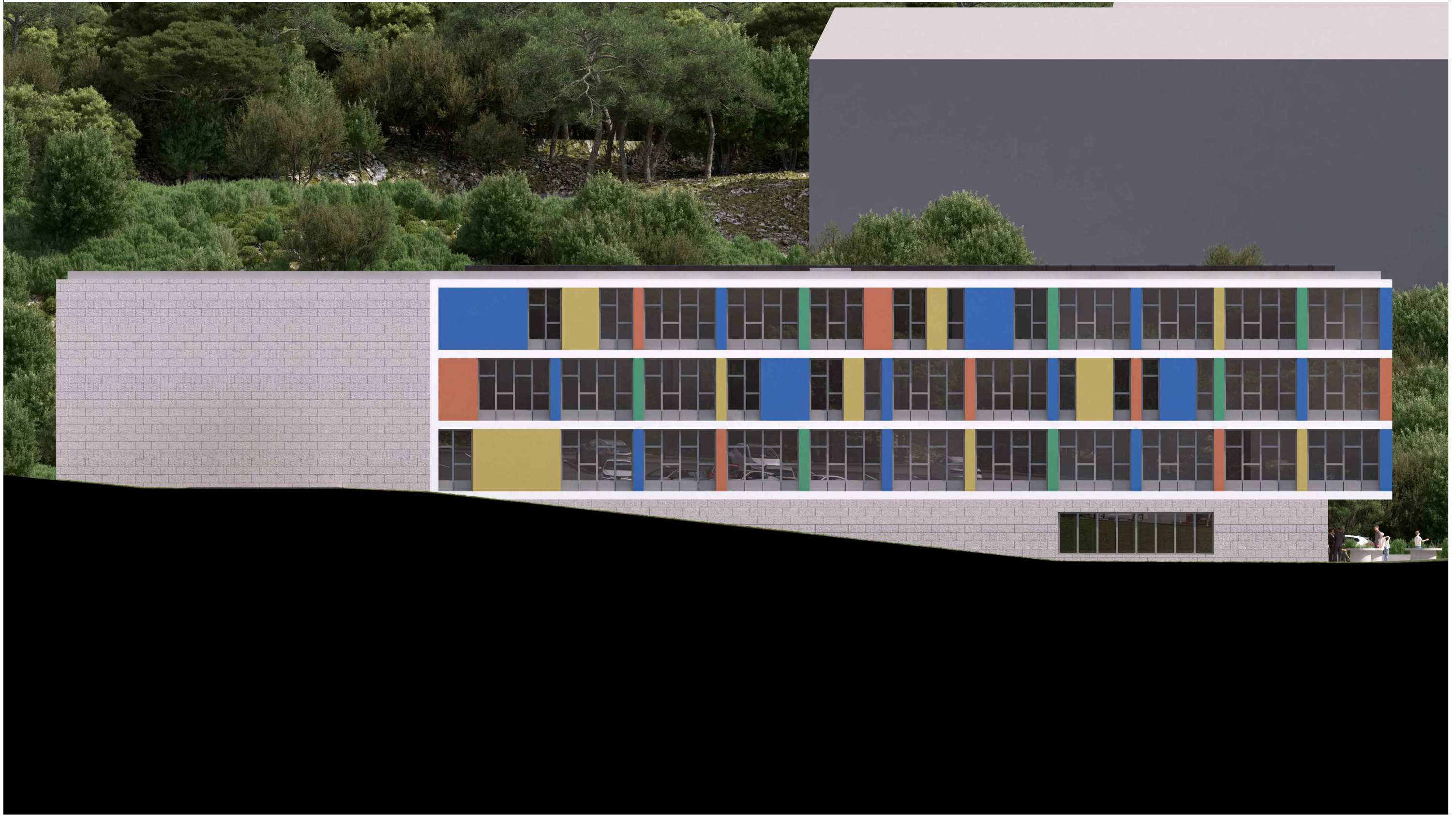

	DVA ARHITEKTA ZIDARIĆ d.o.o VLAŠKA 83/1, HR - 10000 ZAGREB		NAZIV GRAFIČKOG PRIKAŽA SJEVERNO PROČELJE		
	INVESTITOR GRAD HVAR	ODGOVORNA OSOBA UREDA ZORAN ZIDARIĆ DIA	RAZINA IDEJNI	MJERILO 1:250	LIST
	NAZIV OSNOVNA ŠKOLA	GLAVNI PROJEKTANT CVJETKA PERONJA d.i.a.	MAPA ARHITEKTURA	DATUM I MJESTO ZAGREB, 2023.	
	LOKACIJA GRAD HVAR - DOLAC	SURADNICI LORENA KOVAČEVIĆ m.i.a.	ETAPA X	BP/ZOP Z-432/2022	

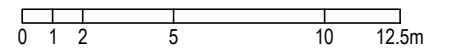
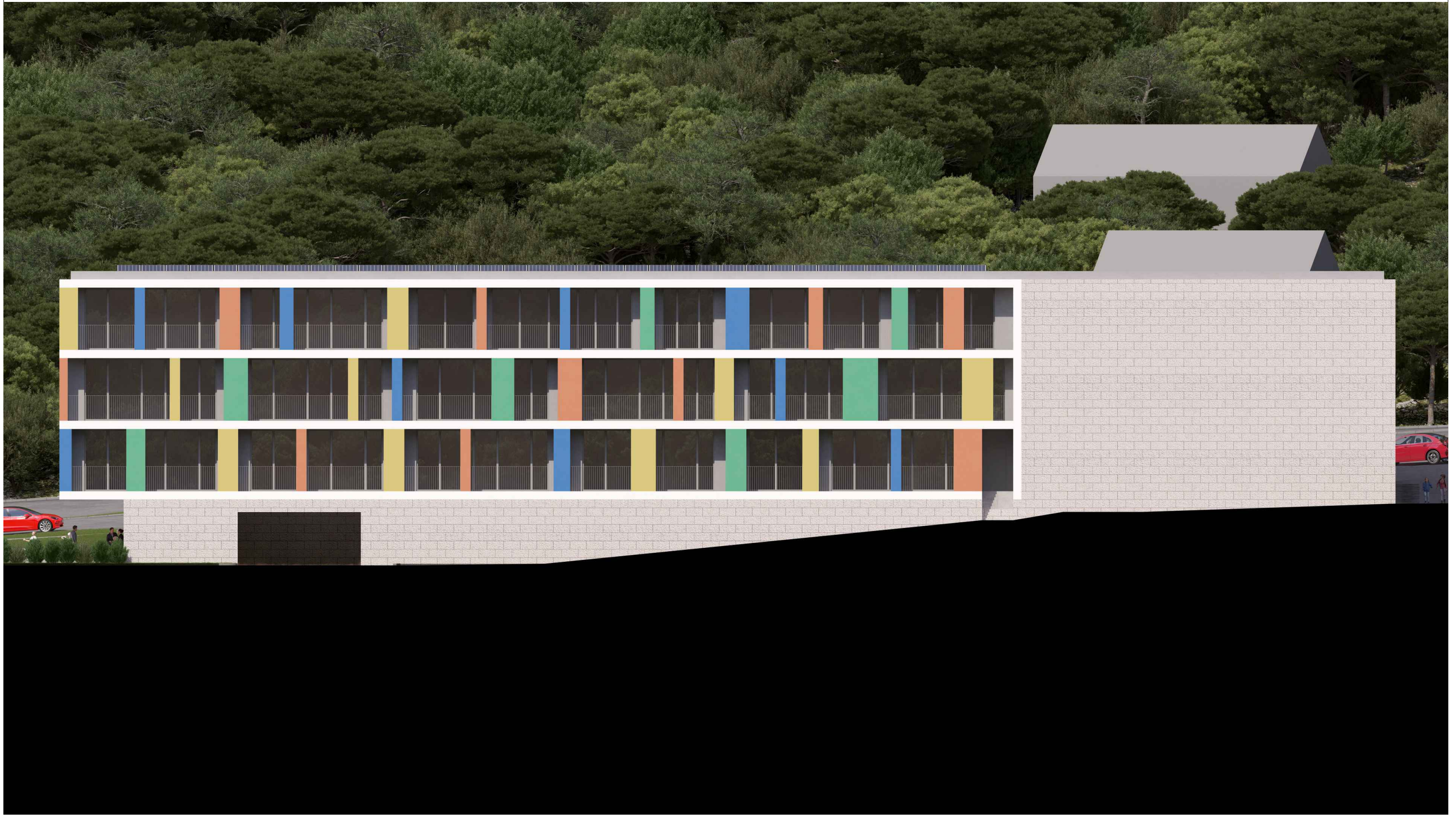

	DVA ARHITEKTA ZIDARIĆ d.o.o VLAŠKA 83/1, HR - 10000 ZAGREB		NAZIV GRAFIČKOG PRIKAZA JUŽNO PROČELJE		
	INVESTITOR GRAD HVAR	ODGOVORNA OSOBA UREDA ZORAN ZIDARIĆ DIA	RAZINA IDEJNI	MJERILO 1:250	LIST
	NAZIV OSNOVNA ŠKOLA	GLAVNI PROJEKTANT CVJETKA PERONJA d.i.a.	MAPA ARHITEKTURA	DATUM I MJESTO ZAGREB, 2023.	
	LOKACIJA GRAD HVAR - DOLAC	SURADNICI LORENA KOVAČEVIĆ m.i.a.	ETAPA X	BP/ZOP Z-432/2022	



	DVA ARHITEKTA ZIDARIĆ d.o.o VLAŠKA 83/1, HR - 10000 ZAGREB		NAZIV GRAFIČKOG PRIKAŽA ZAPADNO PROCELJE		
	INVESTITOR GRAD HVAR	ODGOVORNA OSOBA UREDA ZORAN ZIDARIĆ DIA	RAZINA IDEJNI	MJERILO 1:250	LIST
	NAZIV OSNOVNA ŠKOLA	GLAVNI PROJEKTANT CVJETKA PERONJA d.i.a.	MAPA ARHITEKTURA	DATUM I MJESTO ZAGREB, 2023.	
	LOKACIJA GRAD HVAR - DOLAC	SURADNICI LORENA KOVAČEVIĆ m.i.a.	ETAPA X	BP/ZOP Z-432/2022	

Posebna pozornost posvećena je funkcionalnom promišljanju zgrade osnovne škole. Prostori razredne nastave funkcionalno su izdvojeni u zasebnu cjelinu u južnom dijelu prizemlja s direktnim pristupom iz komunikacijskog trakta kako se učenici od 1. do 3. razreda ne bi miješali s učenicima starijeg uzrasta. Sve učionice razredne nastave imaju idealnu južnu orijentaciju, vanjske natkrivene terase koje su primarno namijenjene za odmor i igru, ali i kao učionice na otvorenom. Također imaju funkciju zaštite od upada sunčevih zraka - ljeti štiti od pregrijavanja učionice, a zimi dopušta da sunce koje je nisko ulazi u razrede. U centralnom dijelu škole neposredno uz glavni ulaz smješteni su društveni prostori škole. Prostor PVN-a se proteže kroz dvije etaže - prizemlje i kat i orijentiran je prema ozelenjenim atrijima u prizemlju i na 1. katu. Prostori za predmetnu nastavu smješteni su na 1. i 2. katu. Dio učionica je orijentiran na jug, dio na sjever. Pristup na kat osiguran je iz PVN-a putem centralnog stubišta i dizala za učenike s invaliditetom i poteškoćama u kretanju. Za učenike su predviđeni garderobni ormarići smješteni u hodnicima te klupe za preobuvanje. Ovi prostori također imaju mogućnost izlaženja na natkrivene terase na svakoj etaži iznad ulaznog trijema na zapadu. Natkrivene terase na jugu koriste se kao proširenje učionica odnosno učionice na otvorenom i prostori za odmor učenika i nastavnika, a preko istih je omogućeno je direktno prirodno osvjjetljenje i prozračivanje prostora koji su na njih orijentirani.

Tehnički i gospodarski prostori u podrumu izdvojeni su u zasebnu cjelinu s odvojenim gospodarskim ulazom koji se nadovezuje na garažu. Posebna pozornost posvećena je odvajanju puta unosa hrane i namirnica u kuhinjski sklop. U podrumu se nalazi i poseban ulaz za osoblje kroz garažu. Na taj je način omogućen neovisan odvojeni ulaz i pristup. Jednodijelna dvorana za TZK smještena je u prizemlju škole, prirodno je osvjetljena zenitalnim osvjetljenjem i prirodno zračena kroz krovne kupole. Pogled u dvoranu za TZK i malu dvoranu moguć je iz hodnika škole preko ostakljenih stijena.

Izbor i projektiranje sustava grijanja, hlađenja i pripreme sanitarne potrošne tople vode (PTV) i ventilacija unutar zgrade vršio bi se po principu sustava „zelene gradnje“ s ciljem smanjenja potrošnje svih oblika energije, povećanja energetske učinkovitosti, smanjenja ispuštanja CO₂ te poboljšanja mikroklimatskih uvjeta u interijeru, a sve sukladno stvarnim potrebama za grijanjem, hlađenjem i ventilacijom zgrade. Potrebna toplinska energija za grijanje i ventilaciju dobivala bi se alternativnim izvorima energije, toplinska energija za pripremu sanitarne potrošne tople vode (PTV) iz obnovljivih izvora energije, a preostali dio potrebne toplinske energije s konvencionalnim izvorima. Kao energent koristit će se električna energija i prirodni plin. Priprema sanitarne potrošne tople vode (PTV) vršit će se pomoću solarnih kolektora postavljenih na krovu zgrade. Dogrijavanje bi se vršilo pomoću tople vode pripremljene unutar plinske kotlovnice.

Preferirat će se korištenje toplovodnog radijatorskog i podnog grijanja te grijanje i hlađenje pomoću stropnih kanalskih četverocijevnih ventilokonvektora. Predviđena je prirodna ventilacija povremenim otvaranjem prozora u svim učionicama. Prisilna ventilacija predviđena je za potrebe ventilacije prostora koji nemaju mogućnost prirodne ventilacije. Za potrebe ventilacije prostora u kojima je predviđen boravak većeg broja ljudi kroz duže vremensko razdoblje (PVN, blagovaonica, knjižnica) te u prostorijama garderoba, spremišta i sanitarija, svlačionica predviđena je povremena prisilna ventilacija.

Radi maksimiziranja energetske učinkovitosti i sprečavanja rasipanja energije, predviđet će se pojedinačno upravljanje svakom prostorijom.

Očekivani energetska razred građevine osnovne škole je A.





















5. PROGRAM ŠKOLE - PROJEKTNI ZADATAK
NOVI PRAVILNIK

5.1. Razredna nastava - prostorni sklop za učenike od I. - IV. razreda

- učionice za razrednu nastavu	8 x 56 m ²	448,00 m ²
- kabineti razredne nastave i manje radne grupe	4 x 28 m ²	112,00 m ²

UKUPNO 5.1. NETTO **560,00 m²**

5.2. Predmetna nastava - prostorni sklop za učenike od V. - VIII. razreda

5.2.1. Jezično - umjetničko područje

- učionica za hrvatski jezik		56,00 m ²
- kabinet za hrvatski jezik		14,00 m ²
- učionica za strane jezike		56,00 m ²
- kabinet za strane jezike		14,00 m ²
- učionica za likovnu i glazbenu kulturu		70,00 m ²
- kabinet za likovnu i glazbenu kulturu		14,00 m ²
- spremište za likovnu i glazbenu kulturu		14,00 m ²

Ukupno 5.2.1. 238,00 m²

5.2.2. Prirodoslovno - matematičko područje

- učionica za matematiku		56,00 m ²
- kabinet za matematiku		14,00 m ²
- učionica za informatiku		56,00 m ²
- kabinet za informatiku		14,00 m ²
- učionica za fiziku kemiju i biologiju		70,00 m ²
- kabinet za fiziku kemiju i biologiju		28,00 m ²
- učionica za izborni predmet		56,00 m ²

- kabinet za izborni predmet 14,00 m²

Ukupno 5.2.2. 308,00 m²

5.2.3. Društveno područje

- učionica za povijest i zemljopis		56,00 m ²
- kabinet za povijest i zemljopis		28,00 m ²

Ukupno 5.2.3. 84,00 m²

5.2.4. Radno - tehničko područje

- specijalizirana učionica za tehničku kulturu - radionica		70,00 m ²
- kabinet učitelja uz radionicu		14,00 m ²
- spremište		14,00 m ²

Ukupno 5.2.4. 98,00 m²

UKUPNO 5.2. NETTO **728,00 m²**

5.3. Društveni prostori škole (zatvoreni prostori)

- prostor za više namjena (PVN)		110,00 m ²
- bibliotečno - informatički centar (knjižnica, čitaonica, mediateka)		112,00 m ²

- blagovaonica (vezano na PVN)	225,00 m ²
- spremište vezano uz PVN	16,00 m ²
UKUPNO 5.3. NETTO	463,00 m²

5.4. Prostor za organizaciju i koordinaciju rada

- zbornica	40,00 m ²
- ravnatelj	16,00 m ²
- tajnik	12,00 m ²
- stručna služba	2 x 12 m ² 24,00 m ²
- administracija	20,00 m ²
- sanitarije	9,00 m ²
- spremište i arhiva	9,00 m ²
UKUPNO 5.4. NETTO	121,00 m²

5.5. Gospodarski prostori škole

5.5.1. Kuhinjski pogon

- ulaz s prijemom namirnica	180,00 m ²
- ekonom	
- garderoba i sanitarije kuhinjskog osoblja	
- blagovaonica i odmor zaposlenih	
- prostor za pranje i ostavu termoportova i termososa	
- spremište pribora za čišćenje	
- kuhinjsko spremište	
- hladene komore i komore za zamrzavanje	
- spremište napitaka	
- prostor za pripremu hrane	
Ukupno 5.5.1.	180,00 m ²

5.5.2. Energetsko tehnički blok

- garderobe i sanitarije tehničkog osoblja	6,00 m ²
- radionica kućnog majstora	15,00 m ²
- garderoba i sanitarije čistačica	6,00 m ²
- prostor za odlaganje smeća	10,00 m ²
- opće gospodarsko spremište	14,00 m ²
Ukupno 5.5.2.	51,00 m ²

UKUPNO 5.5. NETTO	231,00 m²
--------------------------	-----------------------------

5.6. Ostali prostori škole

- trijem (natkriveni prostor uz ulaz)	91 m ²
- ulazni prostor	41,00 m ²
- vjetrobran	6,00 m ²
- vratarnica	8,00 m ²
- garderoba učenika	126,00 m ²
- sanitarije	105,00 m ²
- sanitarije za invalide	2 x 4 m ² 8,00 m ²
UKUPNO 5.6. NETTO	294,00 m²

5.7. Tjelesna i zdravstvena kultura - zatvoreni prostori

- školska sportska dvorana	15x27x6 m	405,00 m ²
- mala dvorana	10x10x4 m	100,00 m ²
- spremište sprava i opreme(dubina maks. 4.5 m)		33,00 m ²
- spremište čistačica		6,00 m ²
- svlačionce	4 x 16 m2	64,00 m ²
- praonice + wc	2 x 16 m2	32,00 m ²
- kabinet, dijagnostika, mjerenje		12,00 m ²
- garderoba nastavnika sa sanitarijama	2 x 8 m2	16,00 m ²
- ambulanta, prva pomoć		12,00 m ²
- hodnici		84,00 m ²
- sanitarije gledatelja		8,00 m ²
- vjetrobran		4,00 m ²
- spremište uz dvoranu za školske priredbe		14,00 m ²
- grijanje i ventilacija, priprema tople vode		40,00 m ²

UKUPNO 5.7. NETTO **830,00 m²**

REKAPITULACIJA UNUTARNJIH PROSTORA ŠKOLE **3.227,00 m²**

Dodatak za komunikacije, sanitarije i zidove, wc za osobe s invaliditetom, spremište pribora za čišćenje 50% netto površine 1.613,50 m²

UNUTARNJI PROSTORI ŠKOLE BRUTO (5.1. - 5.7.) **4.840,50 m²**

6.1. Vanjski prostori škole

6.1.1. Prostori nastavnih područja na otvorenom

- natkrivene terase učionica na južnom pročelju
- prostor nastave prirode
- prostor odmora i parka - školsko dvorište
- poligon

6.1.2. Prostori tjelesno - zdravstvene kulture na otvorenom

- 1 staza za trčanje **75x5m**
- 1 vježbalište sa spravama **405 m2**
- 1 kombinirano igralište za košarku i nogomet **40x22m**

6.1.3. Parking

Za kapacitete škole potrebno je 17 PMJ (za zaposlenike). Na glavnoj ulici omogućen je parking za posjetitelje. Garaža je poluukopana, natkrivena i otvorena.

6.1.4. Gospodarsko dvorište

Uz sam parking omogućena je i opskrba kuhinje, te odvoz otpada.

6.1.5. Opći prostori

- pješački prilazni put
- školski trg

- interni prilazni putevi